Metal-Fach Smart Plus 20 kW

Nr katalogowy: 846

Producent: Metal Fach

Czas wysyłki: do 60 dni

Moc [kW]: 20

Rodzaj paliwa: ekogroszek

Typ układu c.o.: otwarty i zamknięty

Zobacz więcej Zobacz więcej Zobacz więcej Zobacz więcej Zobacz więcej Zobacz więcej Zobacz więcej Zobacz więcej Zobacz więcej Zobacz więcej Zobacz więcej Zobacz więcej Zobacz więcej Zobacz więcej

Cena

15 999,00 PLN

Produkt dostępny w następujących wariantach:

Strona podajnika: Zasobnik z lewej strony Zasobnik z prawej strony

Opis produktu

Metal-Fach Smart Plus 20 kW

Smart Plus 20 kW to automatyczny kocioł na ekogroszek z zapalarką, który jest przeznaczony do programu Czyste Powietrze.

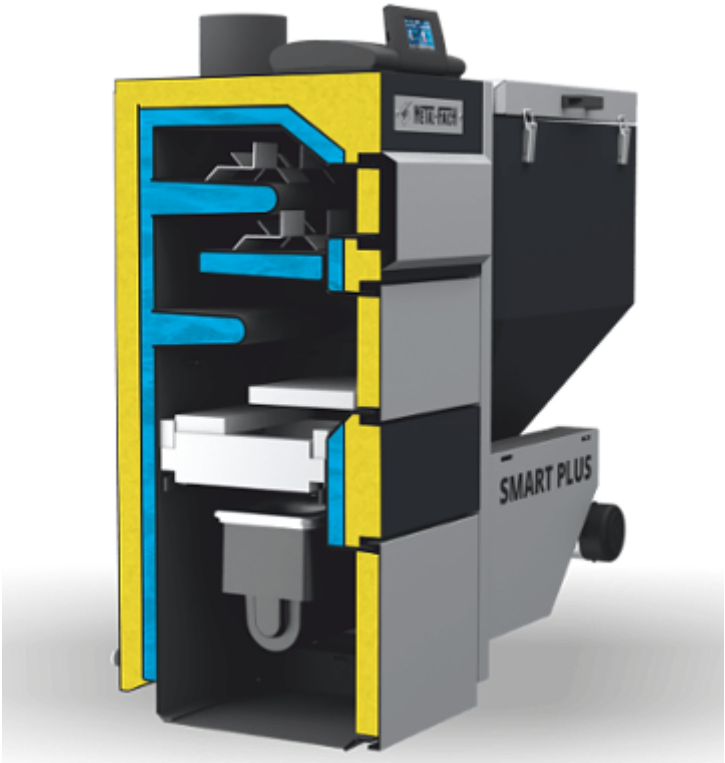

W kotle Smart Plus zastosowano pionowe wyjście spalin oraz wymiennik półkowy co powoduje, że kocioł jest wąski i łatwy do ustawienia i podłaczenia w niewielkich pomieszczeniach.

Kocioł jest wyposażony palnik odporny na korozję. Zarówno palnik, korpus podajnika jak i ślimak są żeliwne. Konstrukcja palnika ułatwia optymalne napowietrzenie ekogroszku i umożliwia spalanie nawet tzw. paliw trudnych. Dodatkowo właściwemu spalaniu sprzyja zastosowanie *przeciwzwoju* w ślimaku, który utrzymuje ekogroszek w konsystencji

optymalnej dla procesu spalania.

Palnik jest fabrycznie wyposażony w zapalarkę do ekogroszku. Umożliwia ona łatwe i czyste rozpalenie kotła.

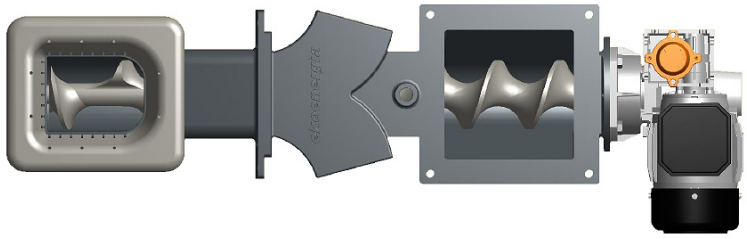

Zalety kotła Smart Plus

- jest zautomatyzowany: ma automatyczny podajnik na ekogroszek z zapalarką,
- górne wyjście spalin: idealne rozwiązanie dla wąskich kotłowni,
- trwały: korpus wykonany ze stali kotłowej 6 mm, palnik ślimak i podajnik są wykonane z żeliwa,
- oszczędny: sprawność 91,5%,
- wszechstronny: możliwość podłączenia modułu internetowego, termostatu pokojowego, sondy lambda,

- nowoczesny: automatyczny sterownik Platinium z kolorowym dotykowym wyświetlaczem, obsługujący 4 pompy i dwa zawory mieszające,
- wygodny: programator dobowy i tygodniowy grzania, w opcji sterowanie zdalne przez internet.